

飛行船

A I R S H I P



謹賀新年

CONTENTS

■新年のごあいさつ

(一財)桃花台センター 理事長 横山 英樹
小牧市長 山下 史守朗

■特集 飛行船VOL.100 発行記念特集

■桃花台センター発 情報ステーション

ピアーレ新春イベント
平成28年度第2回みどりの教室受講生募集 ほか

■イベントインフォメーション(1月~3月)

■TUMKOの会 ~桃花台を考える~

講演会開催案内

■平成29年度 管理作業員募集案内

(一財) 桃花台センター

■「篠岡考古学事始」其の7

中嶋 隆

■世界料理紀行PARTII VOL.3

大野じゅん子料理教室 大野 じゅん子

■俳句

安藤 秋虹

■あい・らぶ MyTown VOL. 43

「小牧市巡回バス」小牧市役所 都市政策課

新年のごあいさつ



小牧市長
山下 史守朗

新年明けましておめでとうございます。市民の皆様には、輝かしい平成29年の幕開けをお健やかにお迎えのことと、心からお慶び申し上げます。

昨年は、リオデジャネイロ五輪が開催され、小牧市在住の寺本明日香選手が出場し、団体4位、個人8位とすばらしい結果を残すなどまち全体で盛り上がりを見せた年でもありました。

さて、本市では平成26年度からスタートさせた新基本計画で掲げた3つの都市ビジョンの実現に向けたまちづくりを進めています。都市ビジョンの1つ「元気創造都市」では、市民の皆様のさらなる健康づくり・いきがいづくりを応援することとしております。

そこで市民の皆様が健康でいきいきと楽しく歳を重ねられるよう、昨年より「こまき健康いきいきポイント推進事業」を開始しました。中でも市民一体で健康づくりに取り組むため「オール小牧で歩こう」から名前を付けた「小牧市ウォーキングアプリalko」の配信を10月より開始し、市民、企業の皆様からご協力いただき健康増進を図ってまいりました。

明けて本年は、引き続き、市民の代表である市長として「住民を一番に考える市政」を目指し市民の皆様の声聞き、行政にしっかりと反映するべく、誠心誠意取り組んでまいり所存であります。

なにとぞ本年も、市民の皆様のご理解とご協力を賜りますようお願い申し上げますとともに、皆様のご健勝とご多幸をお祈りいたしまして新年のご挨拶とさせていただきます。



一般財団法人桃花台センター
理事長 横山 英樹

新年明けましておめでとうございます。

桃花台ニュータウンの皆様方には、お健やかに新年をお迎えのこととお慶び申し上げます。

また、日頃は当センターの運営に格別のご理解とご高配を賜り厚くお礼申し上げます。

さて、桃花台センターは、平成元年の設立以来快適で健康的な街づくりを目指し、様々な取り組みをしております。

毎回皆様から好評をいただいている園児と児童による「絵画コンクール」を始め、寄せ植え作りを行う「みどりの教室」、健康体操を中心とした「健康講座」などの催し物を行う一方、公園や緑道の維持管理、駐車場の管理運営、里山の保全活動、樹勢の回復などの事業を実施しながら、生活環境や利便性の改善に努めております。

さらに、地域コミュニティを形成するための情報誌「飛行船」も昭和63年6月15日の第1号発行から今号で記念すべき第100号を数えることとなり、住民相互のコミュニケーションの媒体として大いに活用されているところでございます。

本年も引き続き、これらの事業に取り組んでまいりますので、皆様のご支援とご協力をお願い申し上げます。

新しい年がより佳き年になりますよう祈念しまして、新年のご挨拶とさせていただきます。

飛行船

情報誌「飛行船」は、桃花台および周辺地区の方々とのコミュニケーションツールの1つとなることを願い、1988（昭和63）年6月に発行されました。以降30年余の時間を経て、今号2017（平成29）年1月号、100号発行という節目を向かえました。

創刊 100号

これからも桃花台とその周辺のさまざまな情報を掲載し、皆さまの豊かな生活一翼を担うことができるよう誌面を作ってまいります。どうぞ、引き続きご愛顧・ご愛読を賜りますようお願い申し上げます。

表紙デザインの変遷



VOL.1=1988(昭和63)年6月発行
八つ切り・4ページ



VOL.3=1989(平成元)年7月発行
B4サイズ・4ページ

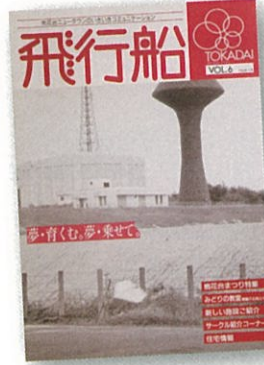

VOL.6=1990(平成2)年3月発行
B4サイズ・4ページ



VOL.18=1994(平成6)年7月発行
A4サイズ・8ページ・フルカラー



VOL.33=1999(平成11)年7月発行
A4サイズ・観音開き8ページ



VOL.36=2000(平成12)年6月発行
A4サイズ・8ページ



VOL.42=2002(平成14)年6月発行
A4サイズ・8ページ



VOL.58=2006(平成18)年7月発行
A4サイズ・8ページ・現在の表紙に

桃花台の歩み

1973(昭和48)年	造成工事の開始
1976(昭和51)年	桃ヶ丘小学校開校
1980(昭和55)年	入居の開始
1981(昭和56)年	新交通システム桃花台線インフラ工事着手
1982(昭和57)年	桃陵中学校開校
1987(昭和62)年	第1回桃花台まつり開催
1988(昭和63)年	光ヶ丘小学校開校 ニュータウン人口が1万人を超える
1989(平成元年)	桃花台センター設立 東部市民センター開設
1990(平成2)年	大城小学校開校 光ヶ丘中学校開校
1991(平成3)年	新交通システム桃花台線「ピーチライナー」開業 桃花台タウンセンター「ピアーレ」オープン
1992(平成4)年	桃花台中央公園開園
2000(平成12)年	「ピエスタ」オープン
2003(平成15)年	「パロー・フジャホームセンター」オープン
2006(平成18)年	名鉄小牧線上飯田駅と地下鉄平安通を結ぶ上飯田線開通 新交通システム桃花台線「ピーチライナー」廃止



ニュータウンシンボル
1万人入居記念のシンボルマーク
投票で決定したニュータウンシン
ボル。TOKADAIのOから連なる
5つのリングが花の形に広がって
いくものです。色は、ニュータウン
レッドという鮮やかな赤で、桃花台
の個性を強調しています。

◆◆楽しんでできる バラの育て方!◆◆

「バラは好きだけど、育て方がむつかしう…」とよく聞きます。一番の原因は「バラを知らない!」ということではないでしょうか?

今回は、バラの種類、培地のあり方、肥料や剪定のやり方、病害虫防除方法など、よく咲く品種のバラを鉢植えし、剪定しながらお伝えします。



写真はイメージです。

- 日時 平成29年2月25日(土) 10:00~12:00
- 場所 東部市民センター 視聴覚室(2階)
- 募集 40名
- 持参物 筆記具・ゴム手袋が軍手・土入れスコップ・エプロン
- 材料代 1,500円/1人
- 申込み 2月3日(金)締切(当日までに必着)
往復はがきに郵便番号・住所・氏名・電話番号・
【楽しんでできる バラの育て方!】と記入のうえ応募下さい。
1葉に2名まで応募できます。
※応募者多数の場合は抽選といたします。
- 応募先 〒485-0814 小牧市古雅一丁目1番
(一財)桃花台センター
「第2回みどりの教室」係
- 講師 「あいあいガーデニング」西 高伸さん
- その他 席次は受付順。センターが指定いたします。
- 問合せ (一財)桃花台センター ☎0568-79-1330
土・日・祝日を除く 9:00~17:00

■花と樹木の無料相談

花や樹木の病害虫の防除や施肥の方法など、花や樹木に関する様々なご相談に応じます。



無料

相談者
先着10名様に
粗品進呈

- 日時 1月20日(金)
2月17日(金)
3月17日(金)
いずれも10:00~12:00
- 場所 桃花台ピアレ広場(桃花台アピタ2階)
- 相談員 愛知県樹木医会・あいあいガーデニング
- 問合せ (一財)桃花台センター ☎0568-79-1330
土・日・祝日を除く 9:00~17:00

THE INFORMATION
桃花台センター発
情報ステーション

ピアレ新春イベント

●エンジェルひばり
爆笑ものまねショー

爆笑型「美空ひばりそっくりものまねショー」として独自のキャラクターとショーを確立! 日本全国にとどまらず、全世界に爆笑旋風を吹き荒らしております!



- 日にち 平成29年1月1日(祝)
- 時間 ①11:30~ ②14:30~
- 場所 ピアレ広場 ■参加料 観覧無料

●沖縄獅子舞&エイサー隊

沖縄伝統芸能
獅子舞とエイサー
隊の演舞をお楽しみ頂きます。



- 日にち 平成29年1月2日(月)
- 時間 ①11:30~ ②14:30~
- 場所 ピアレ広場 及び 店内パレード
- 参加料 観覧無料

●ヤスアキ・ナイト
スーパー
イリュージョンショー

魅惑のマジックショーを
お楽しみください!



- 日にち 平成29年1月3日(火)
- 時間 ①11:30~
②14:30~
- 場所 ピアレ広場
- 参加料 観覧無料

イベントインフォメーション

2017年1月▼3月

小牧市 ☎0568・72・2101
消防出初式
市民会館駐車場(雨天時は市民会館ホール)
1月14日(土)

こまなびフェスティバル2017
市民会館市民館
1月28日(土)・29日(日)

瀬戸市 ☎0561・82・7111

第16回 陶のまち瀬戸のお雛めぐり
瀬戸蔵中心市街地一帯
2月4日(土)~3月5日(日)
瀬戸蔵ロボットアカデミー
春休みロボットフェスタ
瀬戸蔵
3月24日(金)~26日(日)

春日井市 ☎0568・81・5111

消防出初式
サンフロック春日井(温水プール)駐車場
1月7日(土)
第35回新春春日井マラソン大会 総合体育館
1月8日(日)

春日井市成人式 総合体育館
1月9日(祝)

第26回全国高等学校剣道選抜大会
総合体育館
3月27日(月)・28日(火)

犬山市 ☎0568・61・1800

第6回犬山城下町どぶろく祭り 城下町
1月7日(土)~15日(日)
平成29年消防出初式 すすみふれあい広場
1月8日(日)

第35回犬山国際友好シテイマラソン
犬山城下町ほか犬山市内及び扶桑町コース
2月12日(日)

第39回読売犬山ハーフマラソン
内田防災公園ほか犬山市内及び扶桑町コース
2月26日(日)

江南市 ☎0587・54・1111

歴史民俗資料館企画展
「日本の風〜東海地方を中心にして〜」
歴史民俗資料館
1月11日(水)

●中部フィルハーモニー交響楽団 第54回定期演奏会 「火の鳥」は英雄伝説だ!

プログラム ・ベートーヴェン:交響曲第2番ニ長調 作品36
Ludwig van Beethoven:Symphony No.2 in D major, Op.36
・ショパン:ピアノ協奏曲第2番ヘ短調 作品21
Frederic Chopin:Piano Concerto No.2 f minor, Op.21
・ストラヴィンスキー:バレエ組曲「火の鳥」(1919年版)
Igor Stravinsky:The Firebird Suite (1919 version)

出演者 指揮:秋山和慶、ピアノ:横山幸雄、
管弦楽:中部フィルハーモニー交響楽団

日時 平成29年2月5日(日) **開演** 14:00開演(13:15開場)

場所 小牧市市民会館ホール **定員** 1,300名程度

料金 特別席:5,300円 指定席:4,300円 自由席:3,300円
学生券:1,000円(自由席のみ)

※当日券増なし※アート会員割引・中部フィル会員割引あり(会員割引の併用は不可)※未就学児のご入場はお断りさせていただきます。

チケット販売場所 東部・味噌・北里の各市民センター、市民会館、中部公民館、勤労センター、まなび創造館(午前9時30分から)、ゆう 友 せいぶ、ふらっとみなみ、文化振興課、中部フィル事務局(小牧市市民会館内)、中部フィルオンラインチケットサービス、チケットぴあ(Pコード:312-622)
※施設により開館時間、休業日が異なりますのでご注意ください。
※電話予約については中部フィルハーモニー交響楽団事務局でのみ受付可。

篠岡児童館の催し 1~3月 【問合せ】 ☎0568-79-0690

- リトミック【対象】2歳児~3歳児親子【定員】15組【日にち】1/9(月)、2/6(月)、3/6(月)【時間】11:00~11:40
- 赤ちゃんサロン【対象】乳幼児親子【定員】当日自由参加【日にち】1/9(月)、1/16(月)、1/23(月)、1/30(月)2/6(月)、2/13(月)、2/20(月)、2/27(月)、3/6(月)、3/13(月)、3/20(月)、3/27(月)【時間】13:30~
- ジョン先生のハローイングリッシュ【対象】幼児親子【定員】15組【日にち】1/13(金)、2/10(金)、3/10(金)【時間】10:00~10:30
- クラフトルーム【対象】小学生以上【定員】10名【日にち】1/14(土)、2/11(土)、3/11(土)【時間】10:00~11:00
- ニューイヤークンサート【定員】当日自由参加【日にち】1/15(日)【時間】14:00~
- 赤ちゃんと一緒に産後ヨガ【対象】2~6カ月の乳児親子【定員】10組【日にち】1/19(木)、2/23(木)【時間】13:30~15:00
- えいごであそぼ【対象】幼児親子【定員】15組【日にち】1/20(金)、2/17(金)、3/17(金)【時間】10:00~10:30
- ジョン先生の親子でイングリッシュ【対象】幼児親子【定員】15組【日にち】1/22(日)、2/5(日)、3/26(日)【時間】10:00~10:30
- 楽器であそぼ【対象】2歳児~3歳児親子【定員】15組【日にち】1/23(月)、2/20(月)、3/20(月)【時間】11:00~11:40
- キッチンキッズ【対象】小学生以上【定員】20名【日にち】1/28(土)、3/18(土)【時間】9:30~12:00
- かるたとり大会【対象】小学生以上【日にち】1/29(日)【時間】14:00~
- 保健センターの育児相談【定員】当日自由参加【日にち】2/24(金)【時間】10:00~11:15
- インターナショナルあそび【対象】小学生以上【定員】15名【日にち】2/25(土)【時間】10:00~11:00
- もちつき【定員】150名(予約参加)【日にち】2/26(日)【時間】10:00~
- ひなまつりコンサート【定員】当日自由参加【日にち】3/12(日)【時間】14:00~
- ヘビーマッサージ【対象】2~6カ月の乳児親子【定員】10組【日にち】3/21(火)【時間】10:00~11:45

大城児童館の催し 1~3月 【問合せ】 ☎0568-78-0046

- 英語であそぼ【対象】幼児親子【定員】各15組【日にち】1/6(金)、2/3(金)、3/3(金)【時間】10:00~10:30、11:00~11:30
- インターナショナルあそび「えいごでワンダーランド」【対象】年少以上の親子、小学生低学年【定員】15組【日にち】1/14(土)、2/11(土)、3/11(土)【時間】10:00~10:45
- ジョン先生のハローイングリッシュ【対象】幼児親子【定員】各15組【日にち】1/27(金)、2/24(金)、3/24(金)【時間】10:00~10:30、11:00~11:30
- ジョン先生の親子でイングリッシュ【対象】幼児親子【定員】15組【日にち】1/15(日)、2/19(日)、3/19(日)【時間】10:00~10:30
- クラフトルーム【対象】小学生以上【定員】10名【日にち】1/21(土)、2/18(土)、3/18(土)【時間】10:00~11:00
- リトミック【対象】2歳児~3歳児親子【定員】各15組【日にち】1/9(月)、2/13(月)、3/13(月)【時間】10:00~10:40、11:00~11:40
- 楽器であそぼ【対象】2歳児~3歳児親子【定員】各15組【日にち】1/23(月)、2/27(月)、3/27(月)【時間】10:00~10:40、11:00~11:40
- ヘビーマッサージ教室【対象】2~6カ月の乳児親子【定員】8組【日にち】2/16(木)【時間】10:00~11:45
- ベビーと一緒に産後ヨガ【対象】2~6カ月の乳児親子【定員】10組【日にち】1/16(月)、3/13(月)【時間】13:30~15:00
- キッズパーク【対象】幼児親子【定員】当日自由参加【日にち】1/16(月)、2/20(月)、3/20(月)【時間】10:30~11:00
- 保健センターの育児相談&身体測定【対象】乳幼児親子【定員】当日自由参加【日にち】1/20(金)、3/10(金)【時間】10:00~11:15
- ポルトガル語教室【対象】小学生以上【日にち】1/11(水)、1/18(水)、1/25(水)、2/1(水)、2/8(水)、2/15(水)、2/22(水)、3/1(水)、3/8(水)、3/15(水)、3/22(水)、3/29(水)【時間】18:00~
- 赤ちゃんサロン【対象】2カ月~乳幼児親子【定員】当日自由参加【時間】13:30~【日にち】1/6(金)、1/11(水)、1/13(金)、1/18(水)、1/20(金)、1/25(水)、1/27(金)、2/1(水)、2/3(金)、2/8(水)、2/10(金)、2/15(水)、2/17(金)、2/22(水)、2/24(金)、3/1(水)、3/3(金)、3/8(水)、3/10(金)、3/15(水)、3/17(金)、3/22(水)、3/24(金)、3/29(水)、3/31(金)

飛行船Vol.99 園児と児童の絵画コンクール金賞受賞者の「都築 芽李さん 小牧幼稚園 年長」は「都築 芽李さん 小牧保育園 年長」の誤りでした。訂正してお詫言いたします。

■エコハウス・小牧 【問合せ】プラザハウス ☎0568-78-5016

〒485-0802 小牧市大字大草5786-83 FAX 0568-78-5061

とこ プラザハウス
対象 市内在住・在勤・在学の方が優先
※各教室は一部を除き1回で終了し、継続教室ではありません。 ※申込者多数の場合は抽選
申込み 12月27日(火)(必着、定員に満たない場合は開催前日)までに、希望教室名、参加日、郵便番号、住所、氏名(ふりがな)、保護者氏名(ふりがな、保護者同伴の場合)、年齢、学年、電話番号を一世帯ごとに記入し、はがき、FAX、又は直接プラザハウス窓口(エコハウス・小牧市ホームページ)からも申込み可)※一人で複数の教室を申し込むことが出来ます。

1月~3月特別体験教室日程表 **受講料無料**

教室名	日時	定員	
★布ぞうりを編んでみよう	1月20日(金)	各5人	
	2月28日(火)		
	3月9日(木)		
★スタンドグラスを作ろう (2回で1つの作品を作ります)	2月8・15日(水)	各5人	
	3月10・17日(金)		
★さき織りでマットを作ろう (2回で1つの作品を作ります)	1月18・25日(水)	各6人	
	2月16・23日(木)		
井 自転車を修理してみよう(パンク修理)	午前9時30分~正午	2月12日(日)	5人
井 おしゃれなペン皿を作ろう		2月11日(祝)	各8人
		3月7日(火)	
◆板ガラスにサンドブラストで絵を描こう (サンド絵)		2月7日(火)	各10人
		3月19日(日)	
◆板ガラスに絵を描こう (ボスカ絵)		1月15日(日)	各10人
		3月25日(土)	
◆メッセージカードを作ろう (紙すき)		1月26日(木)	各10人
		2月19日(日)	
◆木の実のフォトフレームを作ろう		1月28日(土)	各10人
		3月15日(水)	
◆新聞紙で紙バッグを作ろう		2月2日(木)	各10人
		3月5日(日)	

対象年齢 ★中学生以上 #小学4年生以上
◆5歳以上(対象年齢は各講座の難易度を示しています)
通常授業がある日は、小・中学生の方は参加できません
※小牧市在住、在勤、在学の方が優先となります。世帯ごとに申込書に記入して下さい。
※小学生以下は、保護者同伴で参加できます。保護者はお子さんの付き添いになります。
保護者1名につき、お子さん2名まで参加可能です。
※教室に申し込みしていないお子さんを連れての参加はご遠慮下さい。



初日の出観望 すいとびあ江南
1月1日(祝)
市民走り初め大会 市民体育会館
1月1日(祝)
消防出初式 市民文化会館
1月8日(日)
筆まつり 北野天神社
1月14日(土)、15日(日)
市民駅伝競走大会
すいとびあ江南周辺
2月12日(日)

北名古屋市 ☎0568・22・1111

平成29年成人のつどい 文化勤労会館
1月7日(土)
第2回北なごやふれんどマラソン
1月15日(日)
文化の森
アジアフェスティバル 文化勤労会館
2月11日(祝)
とらいあんぐるフェスタ 文化勤労会館
3月5日(日)

小牧市東部市民センター

【問合せ】東部市民センター ☎(0568)79-0011 〒485-0815 小牧市篠岡二丁目23番地

●東部短期市民講座第2期

【白夜の国の食卓 ～親子で楽しむ北欧料理～】

- 内容** 親子で楽しむ料理講座です。北欧の国々の料理を作って食べて楽しもう!
- メニュー** オバジンライス(スウェーデンのグラタン)
ピーツのスープ(リトアニアのスープ)
チョコレートのバークドケーキ(デンマークのスイーツ)
- 日時** 平成29年2月4日(土)午前10時00分～午後1時00分
- 対象** 小学生とその保護者
(申込者多数の場合、小牧市内在住・在勤・在学者優先で抽選)
- 定員** 10組(22名まで)
- 料金** 1組につき1,800円(うち受講料200円・材料費1,600円(2人分))
- 申込み** 講座名、申込者全員の氏名(ふりがな)・年齢・性別、連絡先電話番号を往復はがきに記入のうえ、1月20日(金)消印有効までに郵送。
※小学生のみでの参加はできません。
- 当日の持ち物** エプロン、ふきん(2枚)、筆記用具、三角巾
- 備考** 食品アレルギーのある方は、応募時にお知らせください。

●平成28年度東部市民センター発表会

- 内容** 東部市民センターを利用して活動している団体の発表の場です。ぜひご覧ください。申込み不要。
- 作品展** パッチワーク・絵手紙・パルーンアート・3Dカード・水彩画・編み物・ペン習字
- 体験コーナー** パッチワーク・パルーンアート・3Dカード
*数に限りがあります(予約不可)
- ステージ発表** 合唱・フラダンス・尺八・詩吟・舞踊・カントリーダンス・ハーモニカ・オカリナ・フラメンコギター・リコーダー・ケーナ
- 日時** 作品展/2月28日(火)～3月5日(日)午前10時～午後5時
※3月5日(日)午前10時～午後4時頃まで
体験コーナー、ステージ発表/
3月5日(日)午前10時～午後4時頃
- 場所** 東部市民センター 1階ロビー・講堂
- 対象** 一般 **料金** 観覧無料 体験コーナーのみ材料費要

桃花台センターと一緒に働きませんか?

管理作業員を募集します!

- 勤務場所** 桃花台センター
- 勤務内容** 桃花台ニュータウン内の公園・緑地・街路等における樹木の剪定、刈込及び公園の遊具等の点検補修並びに施設管理業務
- 必要な免許** 普通自動車免許
- 日給** 9,960円 **人員** 1名
- 勤務開始日** 平成29年4月3日(月)
- 勤務時間** 午前8時15分～午後4時45分
休憩時間60分、週休二日制(毎週)、土・日・祝日・年末年始休み
- 申込み** 平成29年1月16日(月)から1月27日(金)までに春日井公共職業安定所の紹介状と履歴書(写真添付)を直接桃花台センターへ持参。ただし、応募者多数の場合は、早めに締め切ることがあります。 ※面接により採用・不採用決定
- 面接** 平成29年2月6日(月)桃花台ピアールーム(ピアールーム3階)
(受付、問合せ先・時間)
桃花台センター(小牧市古雅一丁目1番)
電話0568-79-1330 平日の午前9時～午後4時



～新しい桃花台のまちづくり～ 講演会を開催!

桃花台の各地域で実施しました「暮らしに関する住民アンケート報告会」の集大成として、協働や住民自治支援の第一人者である「IIHOE」の代表者・川北秀人氏による講演会を開催します。皆さんのご参加をお待ちしています。

- とき** 平成29年1月14日(土)18:30～20:30
- ところ** 東部市民センター 講堂
- 定員** 120名
- 申込み** 1月1日(祝)～1月10日(火)
- 連絡先** 「TUMKOの会」～桃花台を考える～
代表 荻谷敏彦
☎0568-79-6446 (FAX共)
☎090-3554-1904

篠岡 考古学 事始

其の七

保存された陶管を 焼いた古窯跡

中嶋 隆

篠岡の丘陵には、春日井市域に入るものも含めて、古窯が百十六基発見されています。しかし、開墾や土取りなどで桃花台ニュータウンの建設以前にすでに壊れていて、その痕跡が残る程度の窯跡も多く、状態の良かった窯跡も発掘調査後に姿を消しました。

発掘調査は、歴史を解明するのに、とても有効な手段です。ところが、一度掘った遺跡はもう二度と元に戻りません。遺跡に含まれていた情報は、発掘成果と引き換えに永遠に失われてしまいます。昨今の学問や技術の進歩は、目覚ましいものがあり、考古学も例外ではありません。私たちの世代で、全て

を発掘して解明しようとするのではなく、保存して、次の世代に解明を委ねることとはとても大切なことです。

光ヶ丘四丁目には、窯跡がそのまま保存されている場所があります。御嶽講の石碑が立ち並んだ林の上に、「大草ふれあい公園」があります。その一角に篠岡一ノ一号窯があります。

ここを整備するにあたって、平成五年に部分的な試掘調査を行って、窯跡の場所や深さなどを調べて、窯跡に影響が出ないように整備工事をしてもらいました。窯跡は、すでに上半分が削られて平らになっていましたが、石列で囲んで盛り土して、その下にそのまま埋まっています。現地には説明板も設けられています。

この窯からは、とても珍しい陶管が完全な形で出土しています。一緒に出土した須恵器の年代から、七世紀末頃のもので、長さ七八・五cm、太い方の直径が一二cmで徐々に細くなって直径九cmになります。連結して地下に埋めて水を流したものです。篠岡の須恵器の窯では、瓦も焼くことが多いのですが、瓦と質感や焼き方がよく似ています。おそらく、瓦と同じく、尾張では七世紀後半から盛んに造営される古代寺院で使用するために生産されたと思われます。愛知県では、篠岡二号窯と日進市の岩崎七七号窯で同じような陶管が焼かれています。



「大草ふれあい公園」の一角にある篠岡111号窯

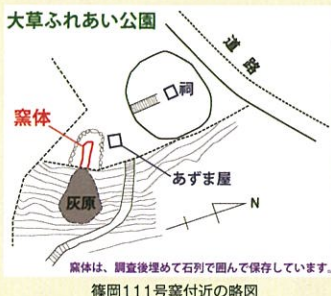

窯体は、調査後埋めて石列で囲んで保存しています。篠岡111号窯付近の略図

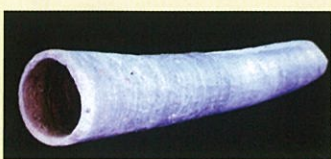

篠岡111号窯出土陶管

大野じゅん子の

世界料理紀行Ⅱ PART

VOL.3



100号記念ということで、今回は、シリーズで登場する「バルト三国」が位置する「北欧」のお祝い料理がテーマです。

●サンドウィッチケーキ

スウェーデン語でスモーガストルテ。スモーガストはサンドウィッチ、トルテはケーキ。フィンランドでは、ヴォイレイパッカクと言います。日本の「ちらし寿司」のようなもので、結婚式や卒業式など主だったパーティーには欠かせない料理の一つです。サンドウィッチ用食パンの上いろいろな具材を飾ります。デコレーションケーキのような出来上がり食卓を華やかにします。お店で買うより、中の具材も家族の好みやゲストに合わせて選び、各家庭で作るほうが多いようです。



【材料4人分】

- 食パン(8枚切り).....6枚
- クリームチーズ.....100g
- a マヨネーズ.....100g
- 牛乳.....大さじ2
- ① ゆで卵.....2個
- ② キュウリ.....2/3本
- ③ ロースハム.....4枚
- (トッピング)
- ミニトマト.....8個
- キュウリ(薄切り).....1/3本
- スモークサーモン.....4枚
- ディル(パセリ、カイワレ菜、ラディッシュ、パプリカでも可)少々

【作り方】

- 1 食パンは、焼き目を切り取る。
- 2 ポウルに室温で柔らかくしたクリームチーズを入れる。マヨネーズと牛乳を加えて、泡立て器でなめらかにする。
- 3 ①ゆで卵はみじん切りにし、少量のaを加えて、塩こしょうをする。②キュウリは薄切りにし、少量のaを入れて、塩こしょうをする。
- 4 食パンにaを薄く塗り、ハムを重ねる。上にパンを重ね、③のゆで卵、パン、②のきゅうり、パンの順に重ねる。
- 5 全体に残りのaを塗り、キュウリを周囲につけ、トッピングの野菜・巻いたサーモンなどで飾る。

お祝いと言えば：「イースター 復活祭」
 十字架にはりつけにされたイエス・キリストが3日後に復活したことを祝うキリスト教の中では、クリスマスよりも重要な意味を持つ大切な日です。イースターが近づく3月下旬になると、雑貨屋などにはきれいな模様が描かれた卵形の置物が並び、大きなオアジェが街中に出現します。これらはイースターエッグと呼ばれるイースターのシンボリック存在になります。卵が生

PROFILE

大野 じゅん子先生

大野じゅん子料理教室主宰。世界各国の料理に興味を持ち、日本人向けにアレンジすることで、誰にでも食べやすい料理の研究に日々励んでいる。

大野じゅん子料理教室
oonojunko-cooking.jp



命の誕生を表していると言われている、殻の中にある時間を経て殻を割って生まれてくる様子がキリストの復活を象徴していると考えられています。イースターの過ごし方は、キリスト教の宗派や、国によってもさまざまですが、各家庭では、家や庭のあちこちにイースターエッグを隠し、子どもたちが宝探しを楽しんだり、家族や友人たちとパーティーを開いたりするのが一般的なのだそうです。クリスマスやハロウィンのように日本に定着するには、もう少し時間が掛かるかもしれません。



▲街に出現した大きなイースターエッグ
 ▲卵をかたどったチョコレート

俳句

小牧市文芸協会顧問
 安藤敏幸(秋虹)選

思ひやる声掛けひざ掛け車椅子

浅野 公夫(関市武芸川町)

【評】 要介護の人にとって車椅子は必須の用具です。作者は看護助手として病院の深夜勤務をしておられる。思ひやる声掛けひざ掛けと、心を込めた看護に頭が下がります。

冬麗背中いっぱい福受けて

田中 昭子(三ツ池)

【評】 冬麗(ふゆうらら)は冬麗(とつれい)とも読み冬日和のことです。十月初冬の好天は、小春日和と言いつる区別しています。背中いっぱい太陽の福を受けて、元氣いっぱい気合いが入ります。

咲くも美しく散るも美しく

平手 静子(岩崎)

【評】 姫椿とは山茶花のことです。冬椿のように落花せず花弁がひとひらつち散り、その清楚な感じが好まれます。白色や淡紅色など美しい花をリズムよく詠み、姫椿を賞賛した一句です。

千枚田舞ひ上がりゆく波の華

清原 美智子(久保一色)

【評】 波の華とは、冬の日本海沿岸に見られる、岩礁に打ち砕けた波の白い泡の塊のことです。この句は、石川県輪島の千枚田のようです。風にあおられ舞ひ上がりゆく波の華が美しく詠まれています。

こまき巡回バスは 利用者が約2倍に なりました!

利用料金 200円で1日乗り放題!
小学生は100円 65歳以上は無料です♪

あい・らぶ My Town

VOL.43



こまき巡回バスは、平成28年4月に再編し、桃花台地区を運行するコースは、従来の幹線系2コースに新たに、支線系5コースを加え7コースに拡充しました。これにより、利用者が今年度4月から9月まで(上半期)の利用者数を昨年度と比較すると、61,692人から121,292人と約2倍に増加しました。これからも引き続き、桃花台地区内の移動に、こまき巡回バスをご利用ください。なお、コース図、時刻表は桃花台センター、東部市民センター等に設置しております。

桃花台センター周辺 詳細図



- ①⑨ 北部東部左まわりコース
- ①⑧ 北部東部右まわりコース
- ⑤⑥ 上末・池之内南コース
- ⑤⑦ 林・池之内コース
- ⑤⑧ 小牧ヶ丘・野口南コース
- ⑤⑨ 中央道桃花台コース
- ⑥⑩ 高根南・城山コース

★乗継券(当日限り)あります!
ビーチバス→こまき巡回バスの場合 ビーチバス(あおい交通運行)乗車時に運転手に伝えるとこまき巡回バス乗継券(2枚)がもらえます!

★割引券(当日限り)あります!
こまき巡回バス→ビーチバスの場合 こまき巡回バス利用券にビーチバスの50円割引券2枚がついてきます!

問い合わせ:小牧市役所 都市政策課 交通政策係 TEL 76-1138



お知らせ

「キラリ!この人」、「はつらつボランティアグループ紹介」の情報を募集しています。その他掲載記事の情報もお待ちしています。
【連絡先=右欄に記載の(一財)桃花台センター飛行船担当。】
なお、掲載の可否、内容、時期などは当センターにお任せ願います。

◇発行/一般財団法人 桃花台センター
〒485-0814
小牧市古雅一丁目1番 ビアール3階
TEL=0568-79-1330
FAX=0568-78-1239
H.P.=http://www.disclo-koeki.org
E-mail=zai-tokadai@poem.ocn.ne.jp

◇編集/エフデザインワークス株式会社
〒485-0041
小牧市小牧1-135 フジカネひまわりビル1F
TEL=0568-65-7077
FAX=0568-65-7270
H.P.=http://f-designworks.com
E-mail=info.fdw@gmail.com